

DETALHE 10 - PAREDE EM DRYWALL TIPO 3  
(PAINEL EM MDF PRETO COM VIDRO )

OBS: DEVERÁ SER UTILIZADO BANDA ACÚSTICA EM TODAS AS FRESTAS ENTRE PERFIS E ELEMENTOS ESTRUTURAIS E TRANSIÇÃO DE MATERIAIS. ENTRE A PAREDE EM MDF E O PISO, PAREDE MDF - LAJE, PAREDE MDF - PILAR DE CONCRETO, PAREDE MDF - ESQUADRIA, ESQUADRIA - LAJE, PAREDE EM MDF - ALVENARIA, ENCONTRO ENTRE PAINÉIS DE MDF.

POR TRATAR-SE DE UMA REFORA, DEVE-SE CONFERIR AS MEDIDAS *IN LOCO* PREVIAMENTE.

ATENSTAR-SE AO DESENHO DOS VEIOS DA TEXTURA EM MADEIRA DO MDF.

PARAFUSOS/ PREGO/ E DEMAIS FIXAÇÕES, NÃO DEVEM FICAR APARENTE.

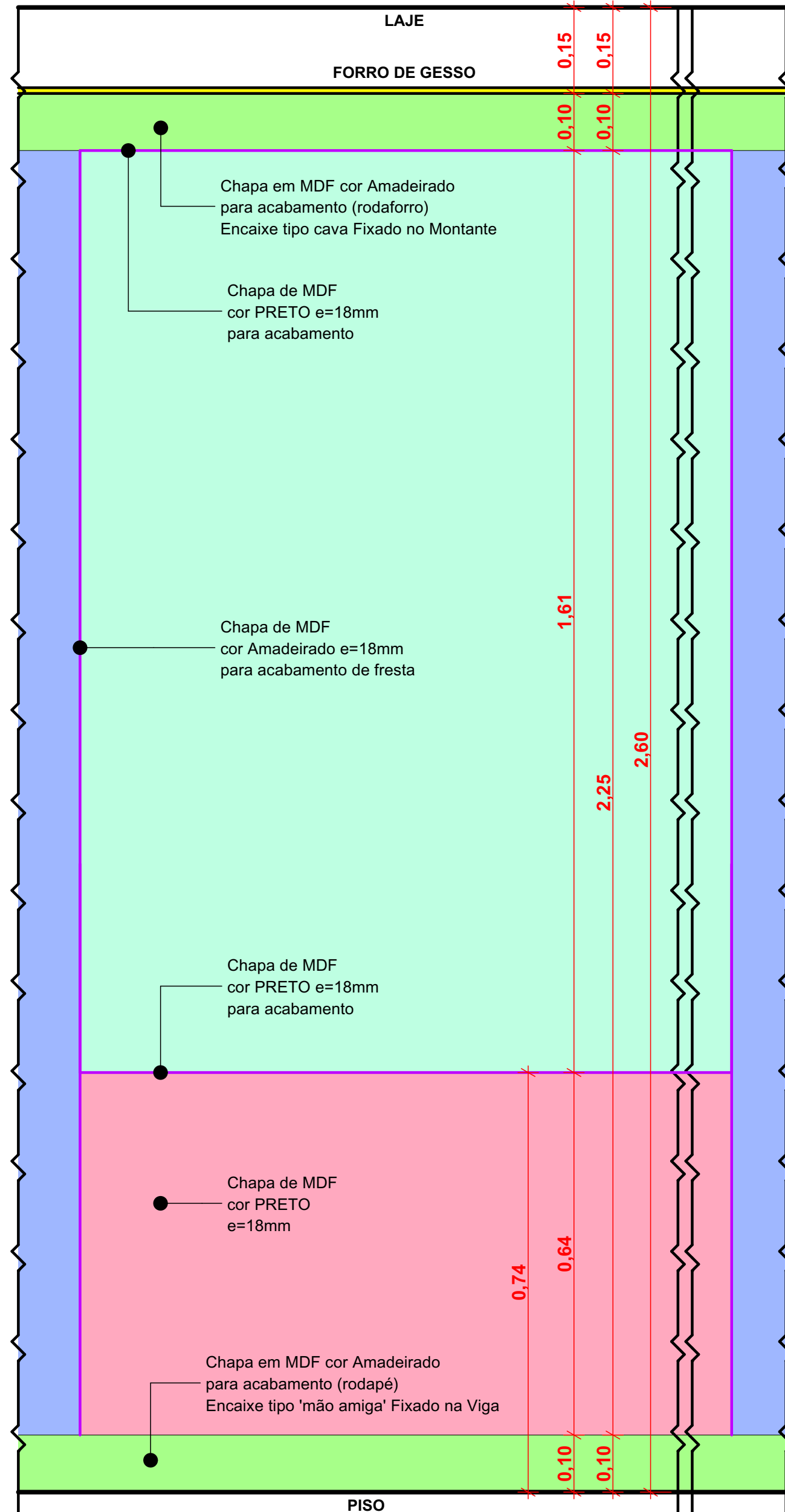
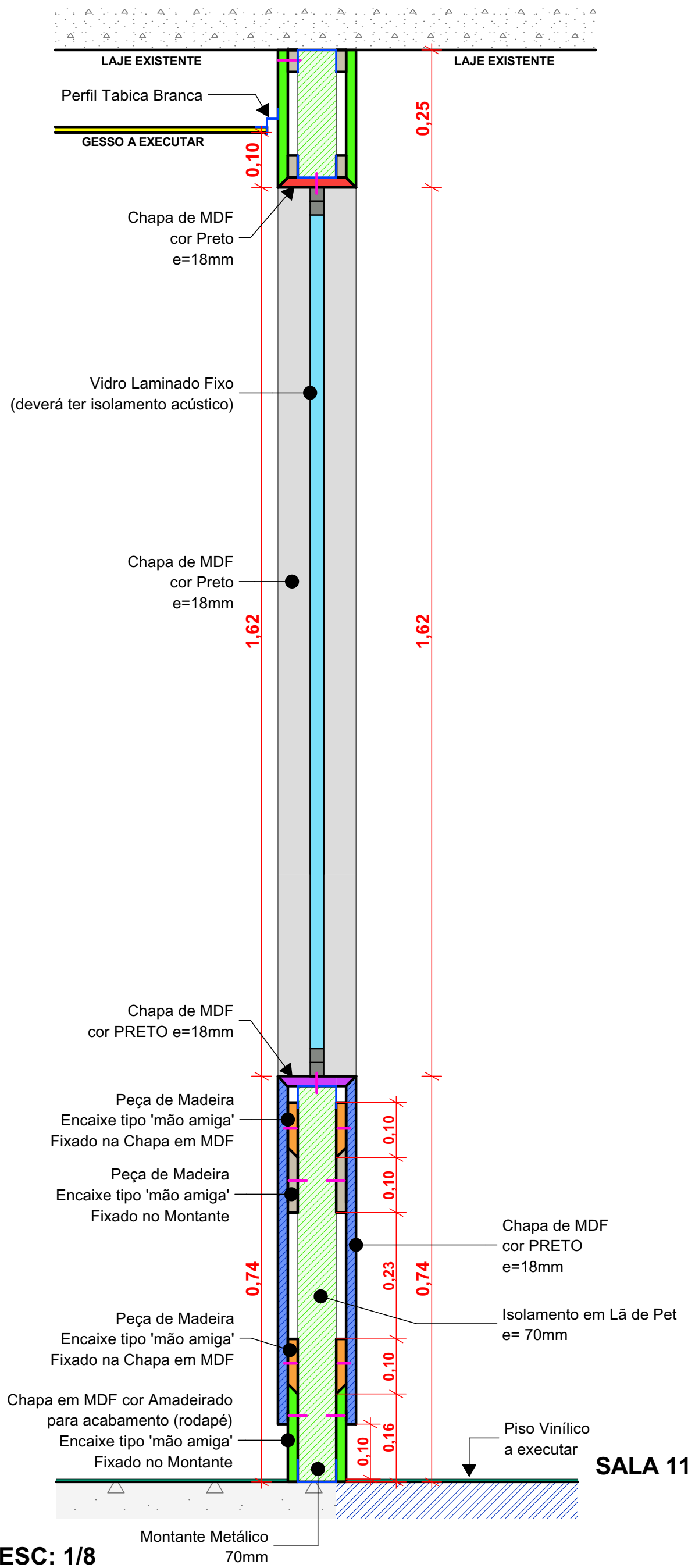
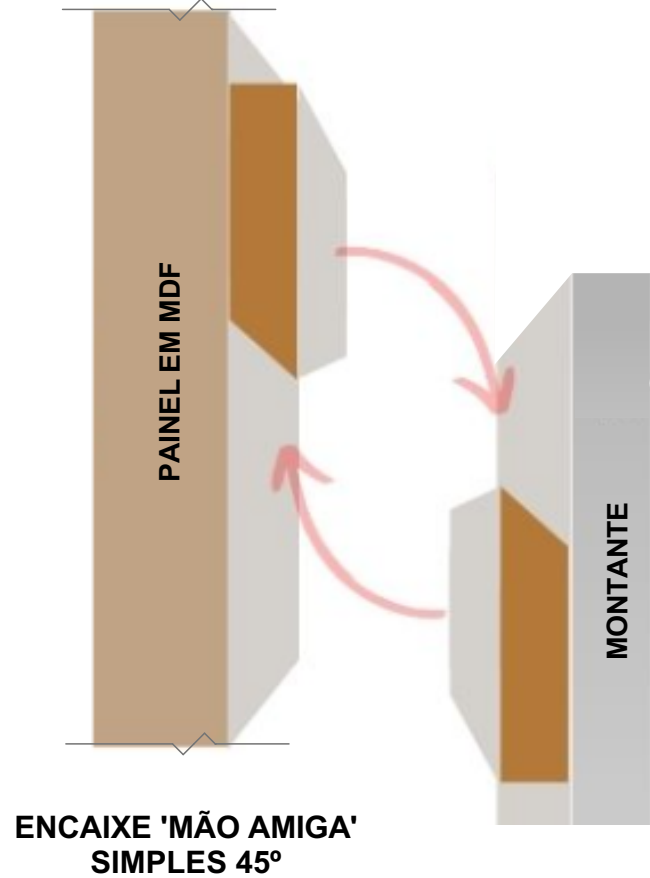
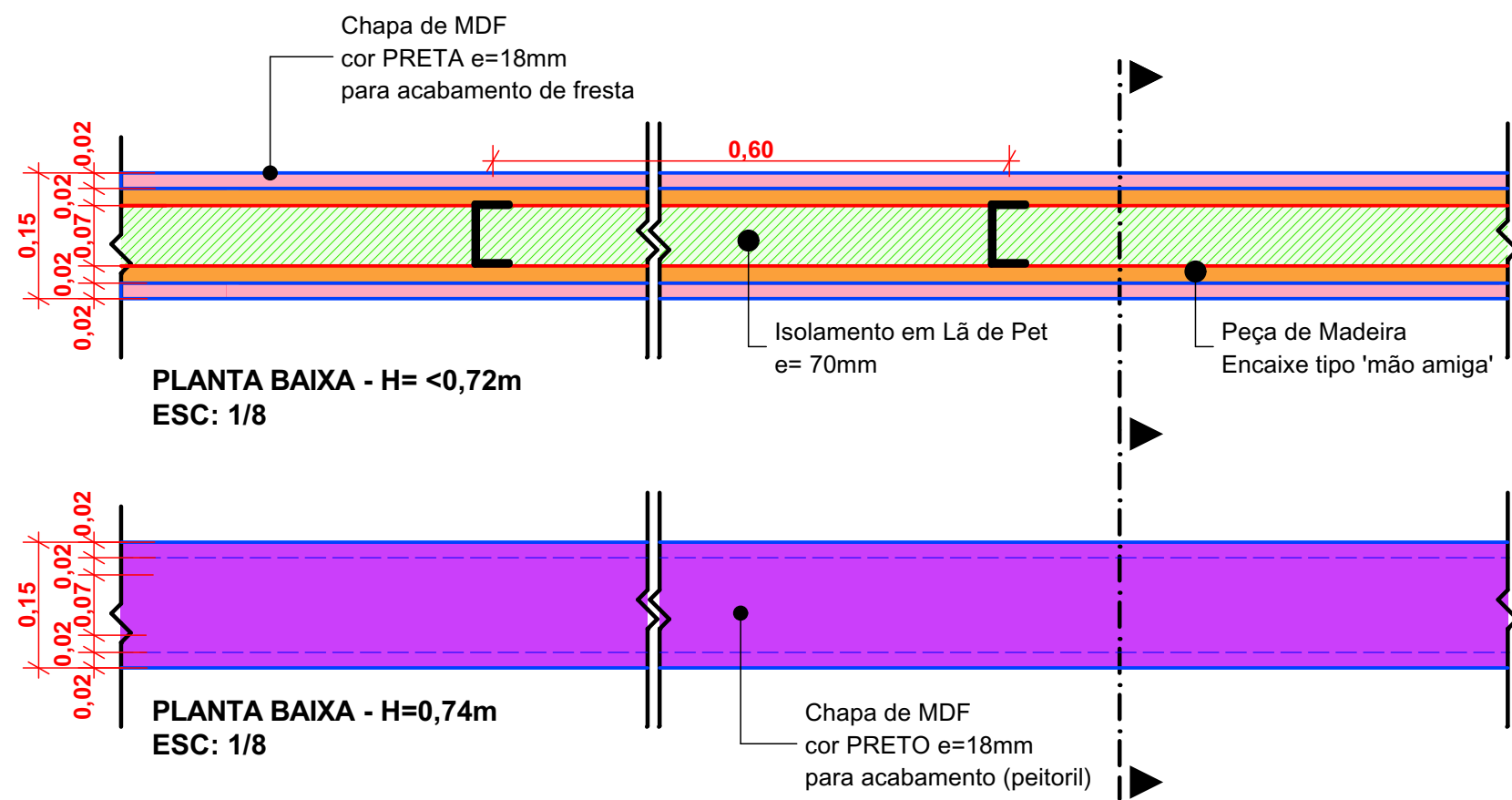

VISTA CIRCUÇÃO  
ESC: 1/8

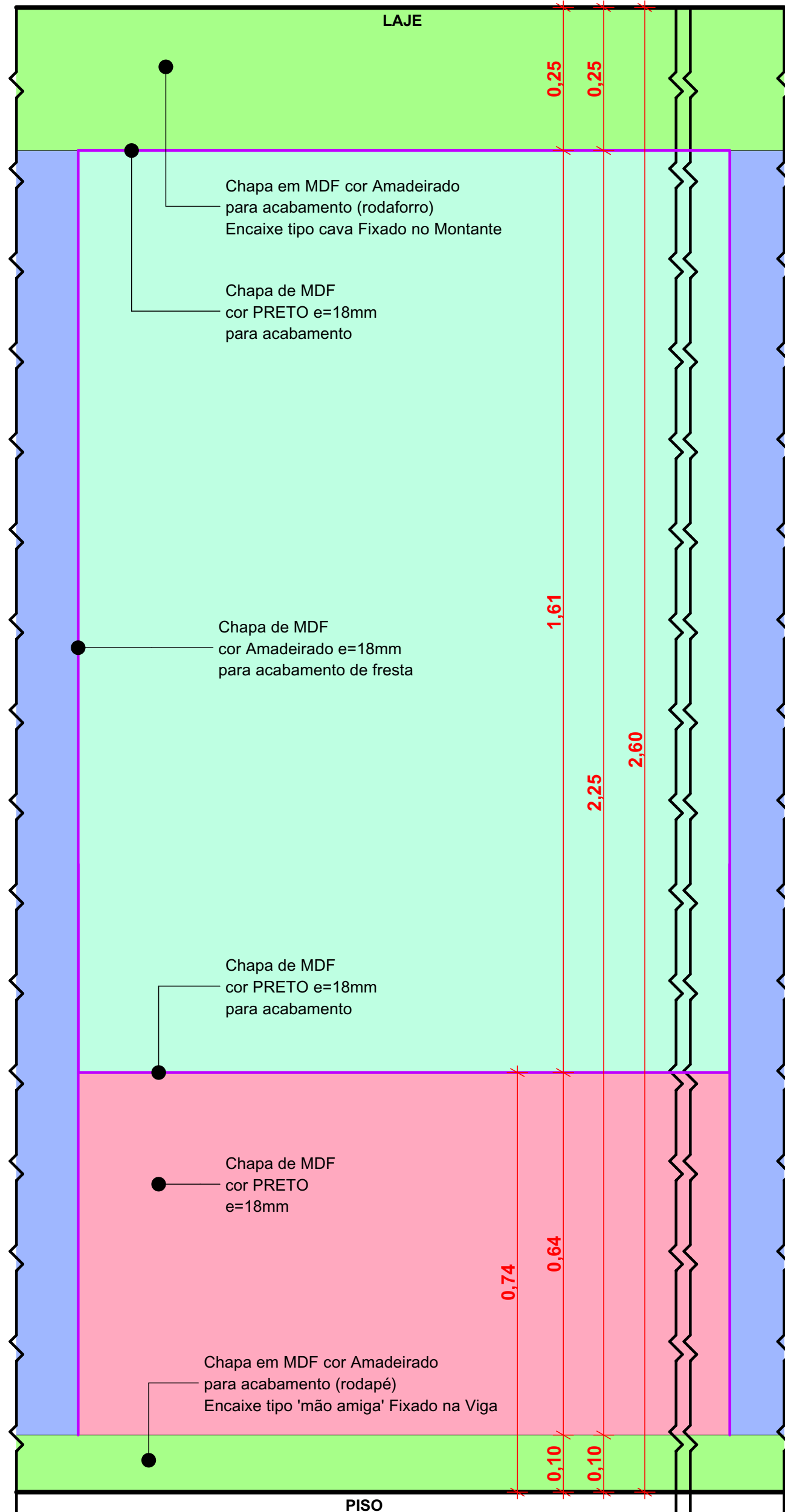

VISTA SALA 11  
ESC: 1/8

REVISÃO:	DATA:	DESCRIÇÃO:

CARIMBOS E APROVAÇÕES:

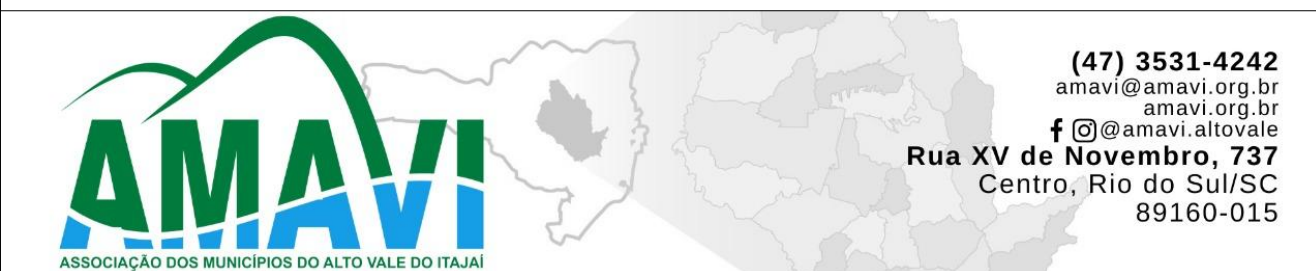

PROPRIETÁRIO / CONTRATANTE: **AMAVI**

CNPJ: 82.762.469/0001-22

RESPONSÁVEL TÉCNICO PROJETO:

ARIEL ANDRÉ MASSON

ENGENHEIRO CIVIL - CREA: 126637-3-SC

PROJETO:  
**ARQUITETÔNICO**

OBRA:  
REFORMA 1º E 2º PAVIMENTO PRÉDIO AMAVI

LOGRADOURO: RUA XV DE NOVENBRO  
MUNICÍPIO: RIO DO SUL

BAIRRO: CENTRO  
UF: SC

Nº: 737  
CEP: 89160-015

ÁREA EXISTENTE A REFORMAR:  
1º PVTO. + 2º PVTO. = 417,36 m²

CONTEÚDO:  
DETALHE DRYWALL

ESCALA:  
INDICADA

DATA:  
JUNHO/2025

CÓDIGO AMAVI:  
DESENHISTA:  
CAROLINA V CUNHA

**ARQ 15/15**